



Ingénierie générale de la construction et maîtrise d'oeuvre

INGÉNIERIE  
GÉNÉRALE  
DE LA  
CONSTRUCTION

VRD  
PAYSAGE

STRUCTURE  
BETON/BOIS/MÉTAL

FLUIDES & ETUDES  
THERMIQUES

ECONOMIE DE LA  
CONSTRUCTION

SMARTBUILDING  
BIM/CIM/TIM  
DEV. DURABLE

DEV. DURABLE  
ECO-CONCEPTION  
MATÉRIAUX  
BIO-SOURCES

SURETÉ  
SECURITE

PILOTAGE  
D'OPERATION  
MOEX  
OPC

ICPE/  
ENVIRONNEMENT



# SUPMICROTECH

26 rue de l'Epitaphe

25000 BESANCON

## Extension des locaux SUPMICROTECH

26 rue de l'Epitaphe

25000 BESANCON

### ARCHITECTE



**B\_CUBE architectes**

65 Rue Hénon  
69004 LYON

### EMETTEUR



**B27 Ai**

LES BUREAUX DE CHURCHILL  
2, RUE RENE CHAR - CS 66 606  
21066 DIJON CEDEX  
Tél : 03.80.53.95.95

MODIFICATION DETAILS	G.DESBUARDS	M. HUET	05-08-2025	A
ÉDITION ORIGINALE	G.DESBUARDS	M. HUET	07-07-2025	0
COMMENTAIRES	Dessiné par	Vérifié par	Date	Indice

# LOT BOIS

ÉCH : Selon plan

N° AFFAIRE : ///

FICHER INFO:

U:\AFFAIRES\SUPMICROTECH\Reha et extension  
des Locaux SUPMICROTECH\03 PRO\03 B27\  
STR BOIS\CADWORK

# PLAN DE CHARPENTE

## Carnet de détails

Projet	Sous projet	Phase	Emetteur	Lot	Niveau	Zone	Type Doc	PLAN N°	Indice
	--	DCE	B27 Ai	LOT BOIS	--	--	--	CB01	0

## LISTES DES PLANS PRODUITS PAR B27

[illegible]

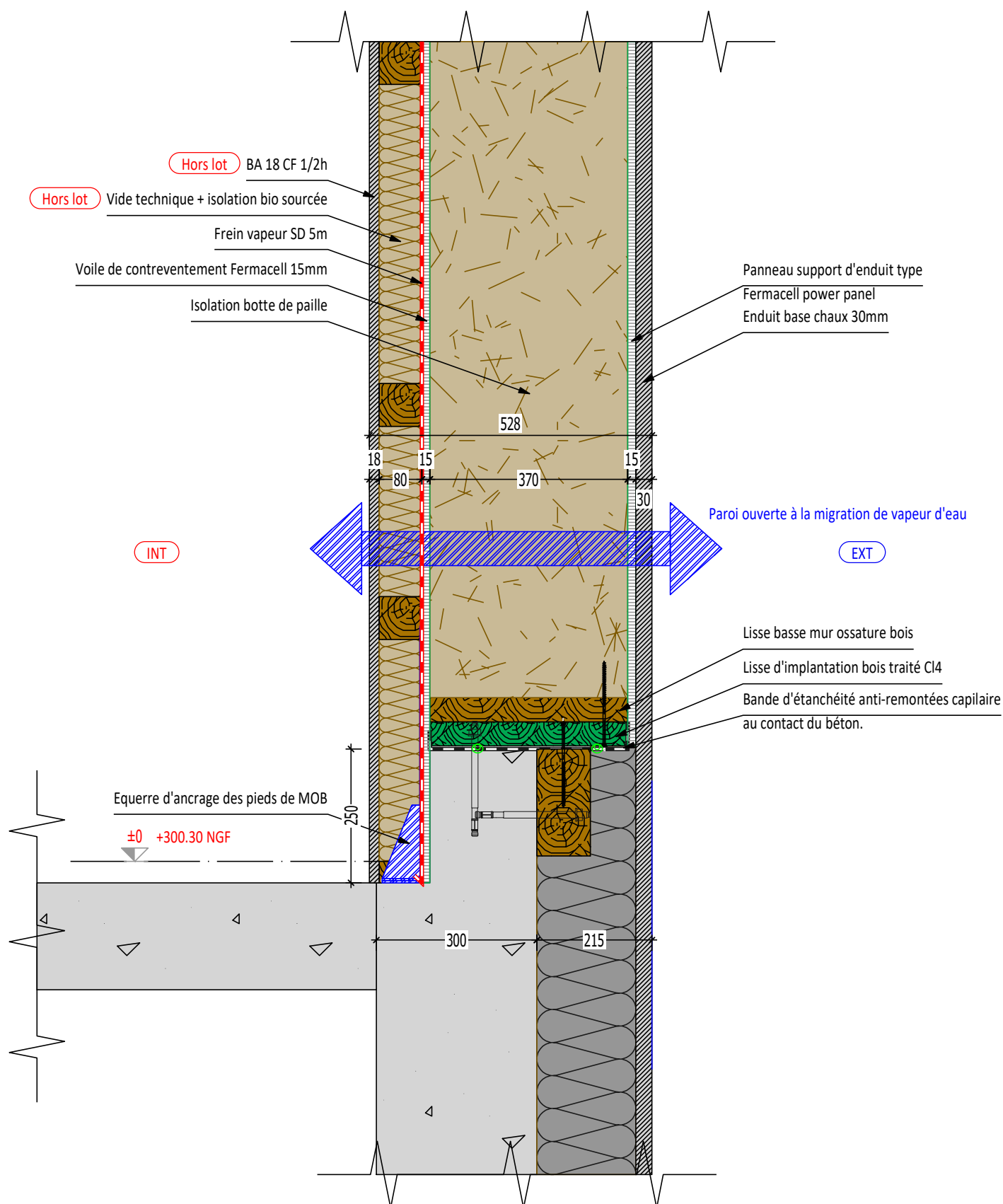

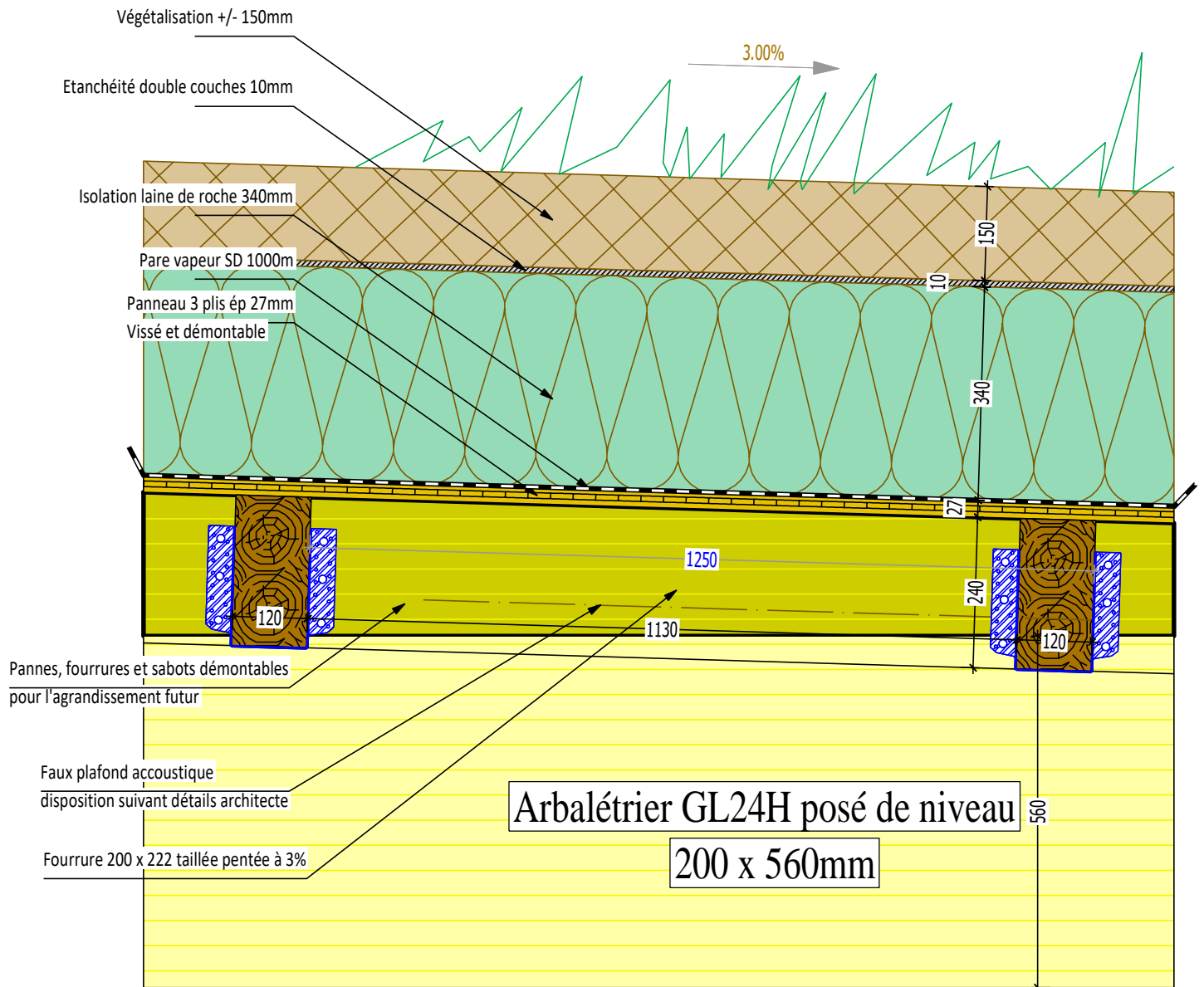

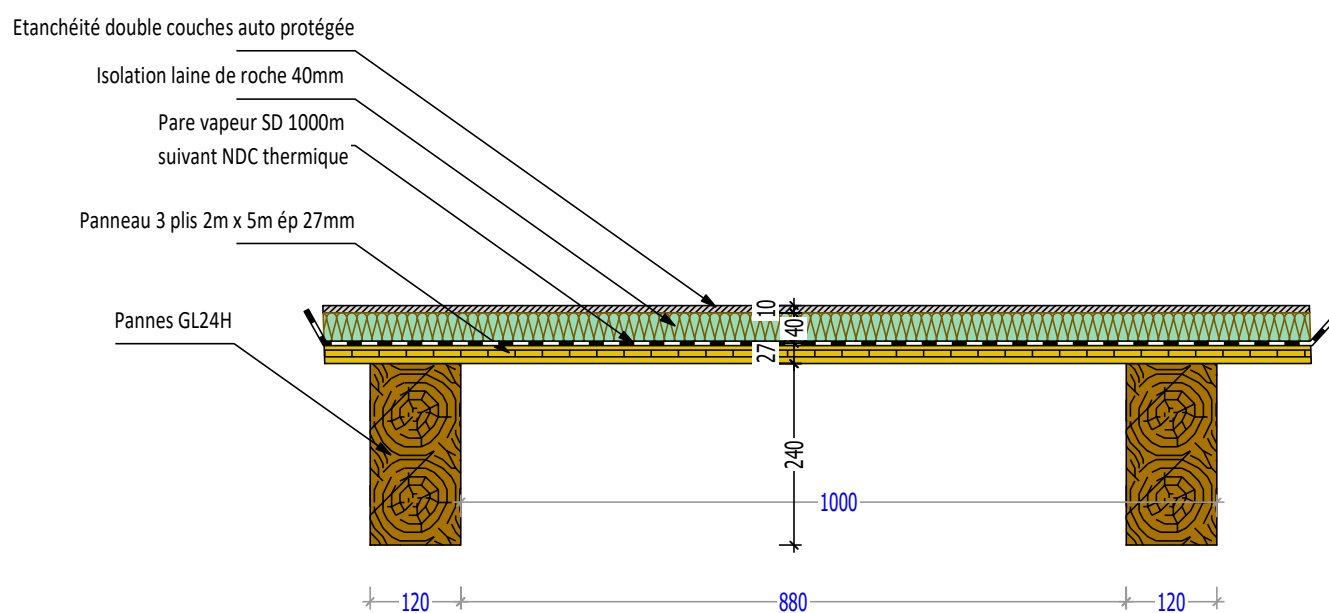

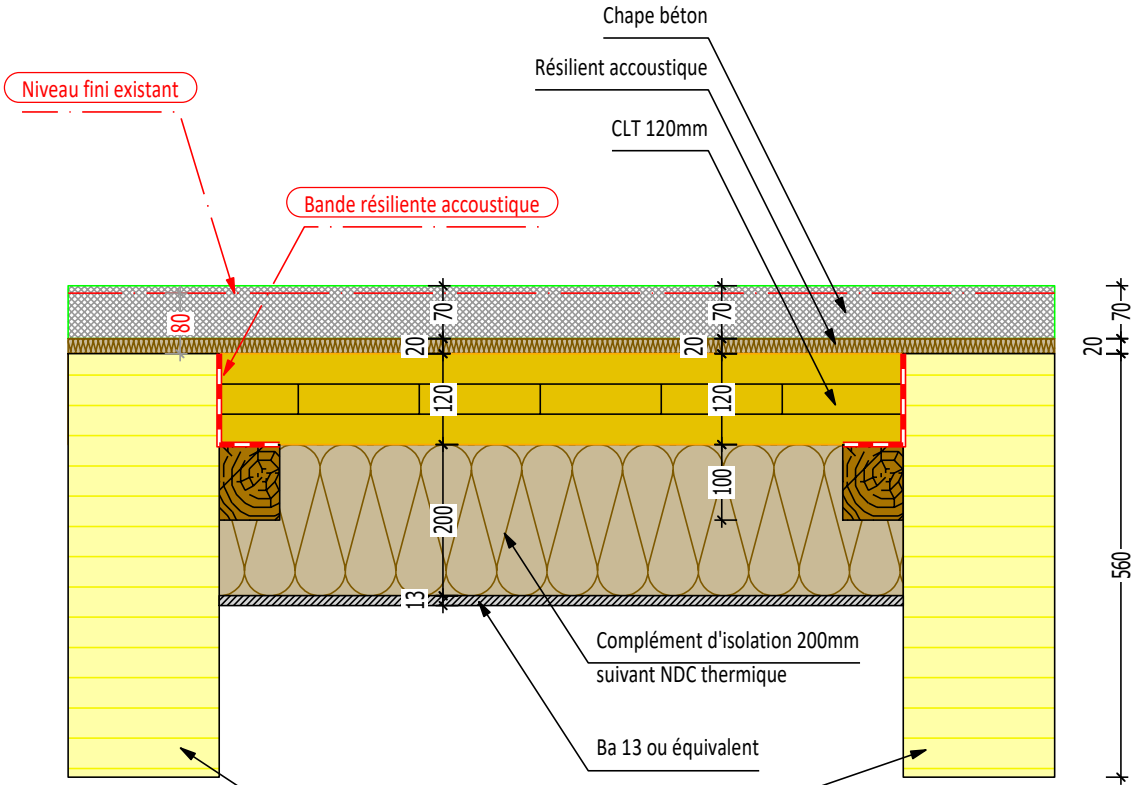

# Local CTA

Pour future surélévation

Cloison séparative,  
composition à définir  
séparation entre local  
CTA et le couloir de  
distribution

Finition linoléum

